Kostrzyn
gmina Szydłowo
km 188.009 (proj. 188.014)
Przejazd kat. "B"
PRZEBUDOWA
przejście pod torami
istn. km 187+760
proj. km 187+765
most kolejowy
istn. km 187+650
proj. km 187+660
Peron nr 2 dług. dł. 150 m, szer. 2,85 m, wys. 0,76 m
Peron nr 1 dług. dł. 150 m, szer. 2,85 m, wys. 0,76 m
Perspektywa
Perspektywa
ST Słobno
km 188+284
DP 1164
N

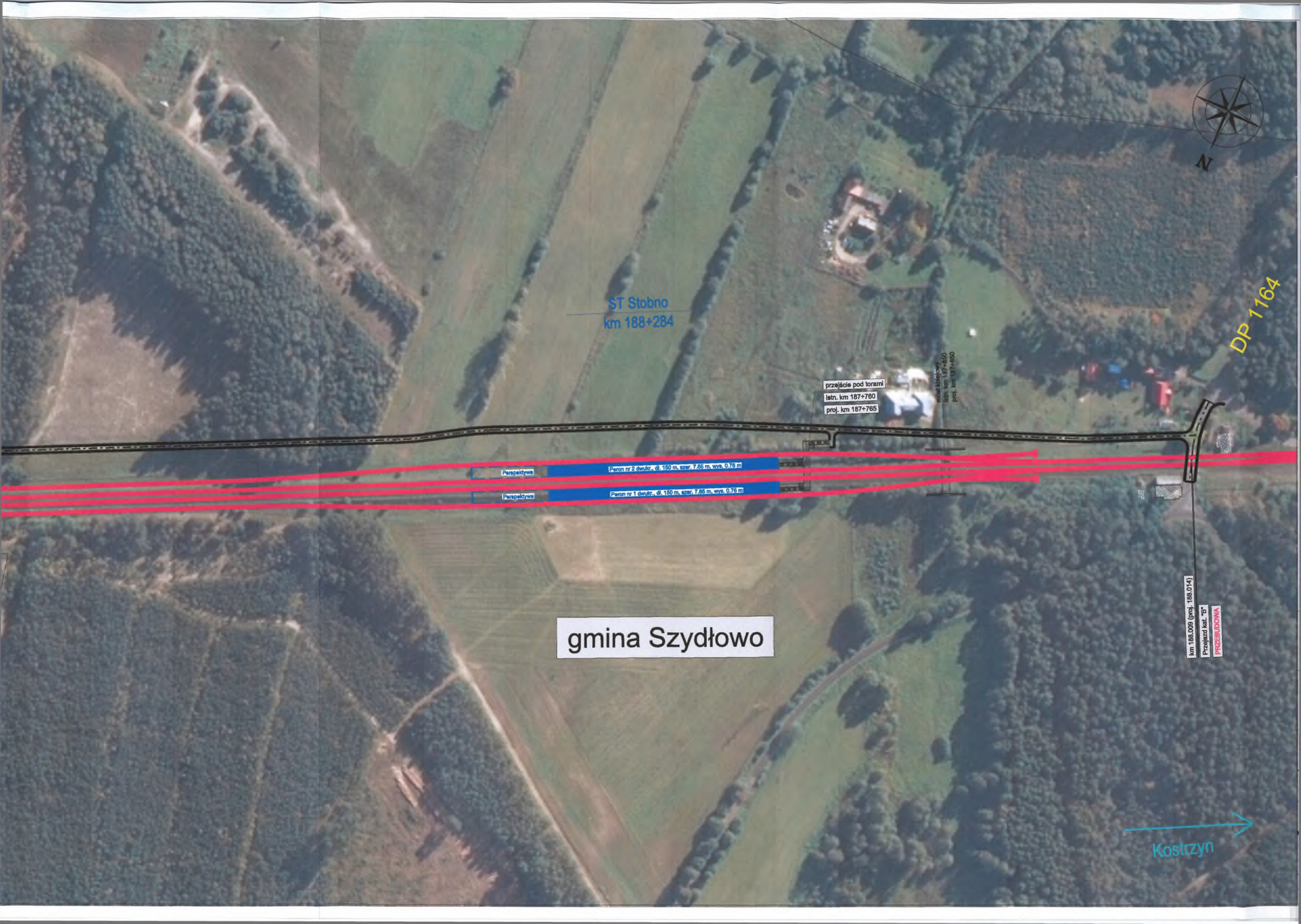

N
ST Stobno
km 188+284
DP 1164
przejście pod torami
istn. km 187+760
proj. km 187+765
most kolejowy
istn. km 187+850
proj. km 187+830
Perspektywa
Peron nr 2 dwukr., dł. 150 m, szer. 7.65 m, wys. 0.76 m
Perspektywa
Peron nr 1 dwukr., dł. 150 m, szer. 7.65 m, wys. 0.76 m
gmina Szydłowo
km 188.009 (proj. 188.014)
Przejazd kat. "B"
PRZEBUDOWA
Kostrzyn